BOLETÍN DE INSCRIPCIÓN

DATOS DEL NODO AL QUE PERTENECE:		
Nº de Nodo:		
Investigador principal del grupo:		
Lugar:	Teléfono:	Correo electrónico:

DATOS DE LA PERSONA QUE SE INSCRIBE EN EL CURSO:		
Apellidos y Nombre:		
N.I.F. **(especificar letra)**:		
Teléfono:	Móvil:	e-mail:

DATOS DE LA EMPRESA EN LA QUE TRABAJA: (Rellenar sólo en el caso de no pertenecer a la Red y tenga que abonar matrícula)		
Puesto:	Departamento:	
Nombre de la Empresa:		
C.I.F.:		
Domicilio:		
Población:	Provincia:	Código postal:
Teléfono:	Fax:	e-mail:

POLÍTICA DE PRIVACIDAD DE DATOS: Informamos que sus datos personales entrarán a formar parte de los ficheros gestionados por el Servicio de Formación, cuyo responsable es la Fundación Duques de Soria la cual podrá utilizarlos con carácter publicitario de otros cursos de formación. De acuerdo con la LOPD podrá ejercitar los derechos de acceso, rectificación, cancelación y oposición dirigiéndose por escrito al Responsable de Seguridad de datos de la Fundación Duques de Soria, Convento de la Merced, C/ Santo Tomé 6, 42004 Soria.

INFORMACIÓN

Fundación Duques de Soria
Telf. 983 37 36 98 / Fax 983 35 28 85
Correos electrónicos: domingue@fds.es / arevalo@fds.es
http://www.red-tercel.com/
http://www.fds.es/

Red de Terapia Celular

GOBIERNO DE ESPAÑA · MINISTERIO DE CIENCIA E INNOVACIÓN · COFINANCIADO CON FONDOS FEDER

REUNIÓN TÉCNICA

PRODUCCIÓN CELULAR PARA USO CLÍNICO: ¿DÓNDE ESTAMOS?

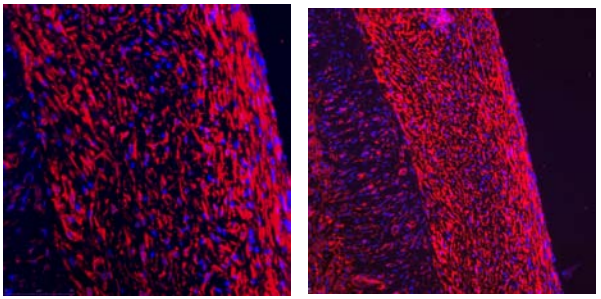

DIRECTOR

DAMIÁN GARCÍA OLMO

Hospital Universitario La Paz. Universidad Autónoma de Madrid

COORDINADORES

MARÍA EUGENIA FERNÁNDEZ

Hospital Universitario Gregorio Marañón

MARIANO GARCÍA-ARRANZ

Hospital Universitario La Paz - IdiPAZ

Universidad Autónoma de Madrid

16 de diciembre de 2011

Salón de Actos Ernest Lluch. Instituto de Salud Carlos III

c/ Sinesio Delgado, 6

28029 Madrid

Fundación para la Formación e Investigación Sanitarias de la Región de Murcia

FUNDACIÓN DUQUES DE SORIA

VIERNES 16

8.45 h **Entrega de documentación**

9 h **Acto de Apertura**
Damián García Olmo

9.15 h **MESA 1:**
Estrategias de producción celular. Diversificación versus especialización

Moderadora:
María Eugenia Fernández. HUGM-Madrid

Ponencias:
Producción de un solo tipo celular por Unidad de Producción Celular
Gema Fernández. Tigenix

Diversificación de la producción celular
Ana Sánchez. IBGM. Valladolid

Experiencia de una Unidad Pequeña produciendo un mismo tipo celular para diferentes aplicaciones
Consuelo del Cañizo. HUS. Salamanca

Discusión

11.15 h **Descanso / Café**

11.45 h **MESA 2:**
¿Cuánto valen las células?: Relación coste-beneficio

Moderador:
Enrique Andreu. CUN, Navarra

Ponencias:
Costes de producción. Empresa privada
Julio Font. Histocell

Costes de producción: Instituciones públicas
Itziar Ochotorena. CABIMER

Visión crítica. Relación coste/beneficio
Natividad Calvente. MSPS

Discusión

14.00 h **Almuerzo de trabajo**

15.15 h **MESA 3:**
Sistemas de producción alternativa

Moderador:
Mariano García-Arranz. IdiPAZ-Madrid

Ponencias:
Sistemas Cerrados
Ignacio Álvarez. MacoPharma

Células en fresco y su uso clínico
Eduardo Soriano. Cytori

Células alogénicas. Usos potenciales y regulación
Gregorio Garrido. ONT

Posición de las agencias reguladoras. Diferentes opciones
Sol Ruiz. AEMPS

Discusión
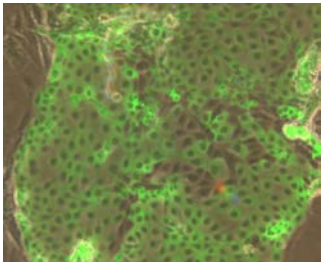
17.30 h **Conclusiones y fin de acto.**
José María Moraleda. Coordinador Red TerCel